Купить квартиру за 5 200 000 рублей на ул Ошнокова, 21

Кабардино-Балкарская Республика, Урванский район, Нарткала, ул Ошнокова, 21

5 200 000 Р
39 394Р за м^2

132.00 м^2	12.00 м^2	4 из 4
Общая	Кухня	Этаж

Уважаемые покупатели! Предлагаем Вашему вниманию двухуровневую квартиру в новом жилищном комплексе Парковый. Дом монолитно-кирпичный, закрытый двор, детская площадка, коммерческие помещения, парковочные места. Квартира свободной планировки, а значит вы можете воплотить свои идеи и обустроить все на свой вкус. Второй этаж мансардный, лестница уже возведена. Есть материалы для перегородок и договоренность с застройщиком на их возведение. Район самый востребованный. Рядом парк с озером, школа, лицей, садик, магазины, кафе и многое другое. Показ по предварительной договорённости. Остались вопросы? Звоните! С Уважением, Татьяна! Доп. описание: санузел раздельный, пластиковые окна, в доме есть: открытый двор, наземный паркинг, без лифта, , черновая отделка, также имеются: домофон, железная дверь. Номер в базе: 11648337. Код пользователя: 136775. Район: Нарткала.

0 с 03.06.2025, обновлен 04.06.2025

Продавец: Ислам Хасанович

Телефон: +79889209812

Характеристики
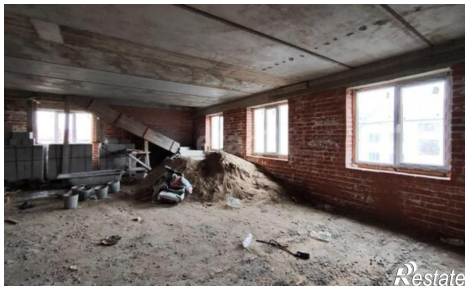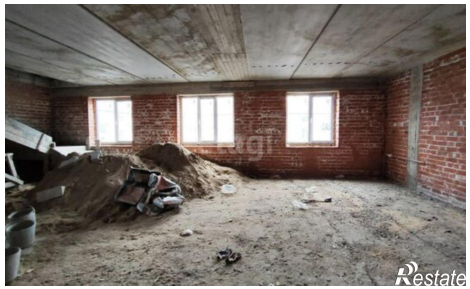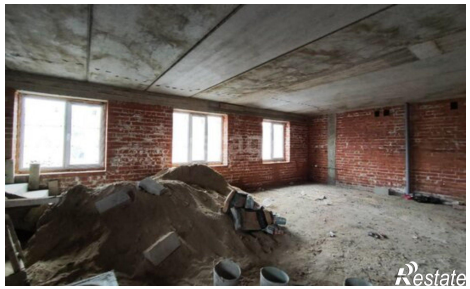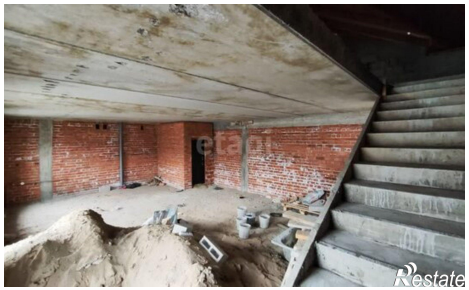
Количество комнат	4	Этаж	4
Этажей всего	4	Площадь кухни	12.00 кв. м