Купить квартиру за 5 200 000 рублей на микрорайон Южный, 5

Кабардино-Балкарская Республика, Чегемский район, Чегем, микрорайон Южный, 5

5 200 000 Р
59 770Р за м^2

87.00 м^2	15.00 м^2	3 из 3
Общая	Кухня	Этаж

Арт. 63755746 Уважаемые клиенты, представляем вашему вниманию великолепную 3-комнатную квартиру в Долине Кавказа г. Чегем, расположенную в сданном и заселенном доме общей площадью 87,4 кв.м.! Эта квартира поразит вас своими просторными, светлыми и раздельными комнатами. Приятным бонусом станут черновые работы, уже выполненные для вас. Но главное преимущество этого жилья - это ваши будущие соседи, лучшие в городе! Большой двор с парковочными местами и зоной отдыха для детей и взрослых добавит комфорта в вашу жизнь. Развитая инфраструктура района включает в себя детский сад, школу, магазины, кафе, Сбербанк и остановки множества маршрутов общественного транспорта. Мы предлагаем различные варианты оплаты, включая возможность обмена на автомобиль с доплатой. Просмотр квартиры возможен в любое удобное для вас время по предварительной записи. С уважением, Асият Жангериева Городское Бюро Недвижимости

1 с 14.06.2025, обновлен 14.06.2025

Продавец: Шибзухова Фатима

Телефон: +79187223584

Характеристики

Количество комнат	3	Этаж	3
Этажей всего	3	Площадь кухни	15.00 кв. м
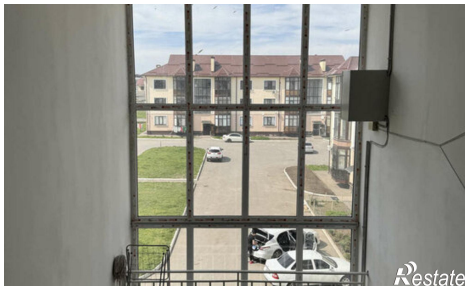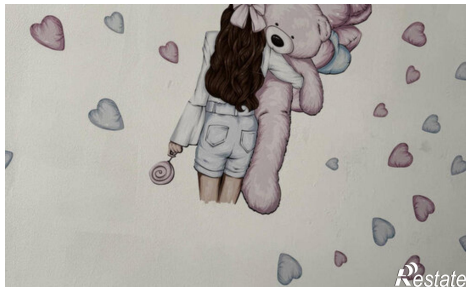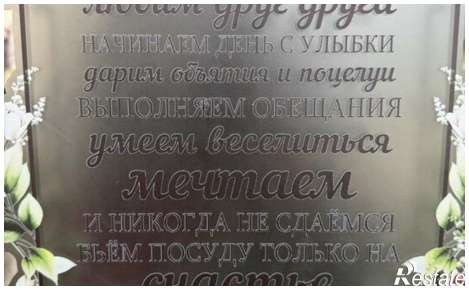
https://kabardino-balkariya.restate.ru/obj/prodazha-tryohkomnatnoy-kvartiri-mikrorayon-yuzhnyy-5-18232092183/