Купить квартиру за 5 800 000 рублей на Нальчик, улица Идарова, 56Г

Кабардино-Балкарская Республика, Нальчик, улица Идарова, 56Г

5 800 000 Р
95 082Р за м^2

61.00 м^2	8.00 м^2	4 из 5
Общая	Кухня	Этаж

Арт. 108408398 Срочная продажа!!! Предлагается к продаже просторная 3-х комнатная квартира по ул. Идарова 56А Общая площадью 61 кв. м Квартира находится на 4 этаже 5-этажного кирпичного дома Все 3 комнаты в квартире изолированные, что обеспечивает максимальную приватность для каждого члена семьи. Квартира полностью отремонтирована, выполнена качественная отделка, создающая уютную и комфортную атмосферу. В квартире остается вся необходимая мебель и современная бытовая техника, что делает ее готовой к проживанию сразу после покупки. Вам не придется тратить время и средства на обустройство – заезжайте и живите! Кирпичный дом гарантирует хорошую тепло- и звукоизоляцию, что особенно важно для комфортного проживания. Благоприятное месторасположение дома, в сочетании с отличным состоянием квартиры, делает это предложение особенно привлекательным. Продажа квартиры срочная, что может стать дополнительным преимуществом для покупателя, заинтересованного в быстрой сделке. ЗВОНИТЕ, ПОКАЗ В ЛЮБОЕ УДОБНОЕ ДЛЯ ВАС ВРЕМЯ!

0 с 01.07.2025, обновлен 01.07.2025

Продавец: Х Казбек

Телефон: +79034960274

Характеристики

Количество комнат	3	Этаж	4
Этажей всего	5	Площадь кухни	8.00 кв. м
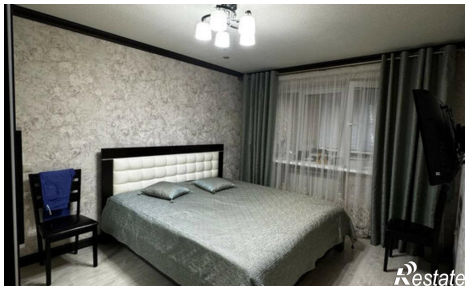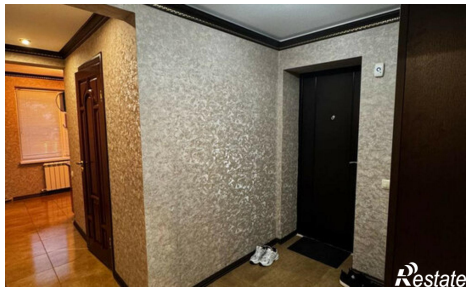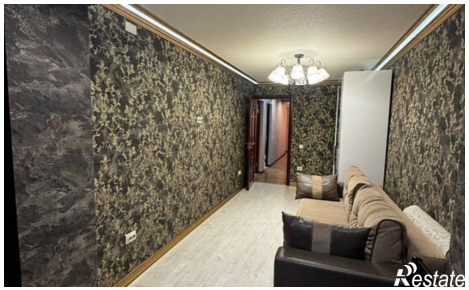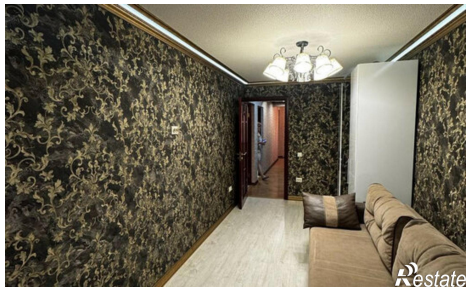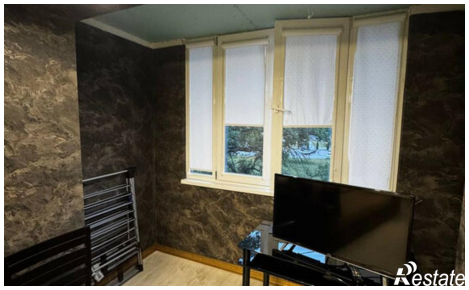
https://kabardino-balkariya.restate.ru/obj/prodazha-tryohkomnatnoy-kvartiri-nalchik-ulica-idarova-56g-18232162518/