Купить квартиру за 5 500 010 рублей на Нальчик, Эльбрусская улица, 19Б

Кабардино-Балкарская Республика, Нальчик, Эльбрусская улица, 19Б

5 500 010 Р
61 111Р за м^2

90.00 м^2	12.00 м^2	5 из 5
Общая	Кухня	Этаж

Большая трехкомнатная квартира в районе университета по лучшей цене! Идеальный вариант для семьи так и для сдачи в аренду! В квартире:свежий ремонтизолированная планировка просторные комнаты светлая уютная кухня совмещенный санузелимеется лоджия КРАСИВЫЙ , УХОЖЕННЫЙ ДВОР! Развитая инфраструктура:ТЦ СредаУниверситетЗеленый рынокшколадетский садмагазиныаптеки В пешей доступности все социально значимые объекты. Отличная транспортная развязка. Полное юридическое сопровождение. По всем интересующим вопросам ЗВОНИТЕ!!! Арт. 109587623

0 с 04.07.2025, обновлен 04.07.2025

Продавец: Квадратный метр

Телефон: +79889210024

Характеристики

Количество комнат	3	Этаж	5
Этажей всего	5	Площадь кухни	12.00 кв. м
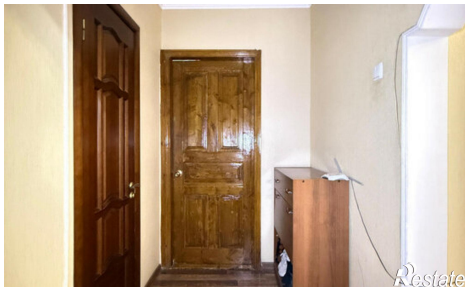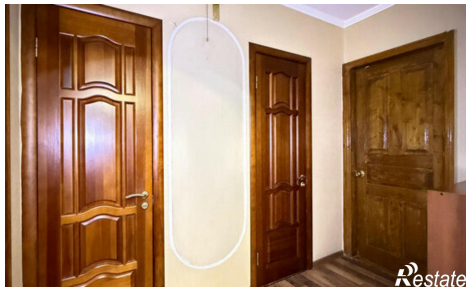
https://kabardino-balkariya.restate.ru/obj/prodazha-tryohkomnatnoy-kvartiri-nalchik-e-lbrusskaya-ulica-19b-18232236823/