Купить квартиру за 2 700 000 рублей на ул Свободы, 246/6

Кабардино-Балкарская Республика, ул Свободы, 246/6

2 700 000 Р
71 053Р за м^2

38.00 м^2	6.00 м^2	3 из 5
Общая	Кухня	Этаж

Продаётся двухкомнатная квартира общей площадью 38,3 кв.м с косметическим ремонтом в районе Дружба. Комнаты проходные, есть балкон. Квартира находится в непосредственной близости к 4 школе и детскому саду. Инфраструктура района очень развита. Множество магазинов, в том числе специализированных и сетевых, почта, ЕРКЦ. медицинские клиники, кафе, точки быстрого питания, остановки общественного транспорта- всё в шаговой доступности. Квартира удобна под сдачу в аренду. Рассмотрим продажу с применением средств материнского капитала и ипотеки. Код пользователя: 63532 Номер в базе: 8173008

0 с 15.07.2025, обновлен 15.07.2025

Продавец: Габайраева Ирина Геннадьевна

Телефон: +79887217840

Характеристики

Количество комнат	2	Этаж	3
Этажей всего	5	Площадь кухни	6.00 кв. м
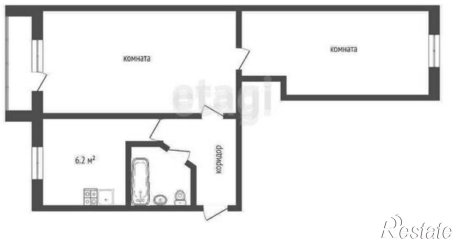
https://kabardino-balkariya.restate.ru/obj/prodazha-dvuhkomnatnoy-kvartiri-ul-svobody-246-6-18232301423/